MĚSTYS OSVĚTIMANY

Zastupitelstvo městyse Osvětimany

Obecně závazná vyhláška

Městyse Osvětimany

č. 1/2015,

o stanovení systému shromažďování, sběru, přepravy, třídění, využívání a odstraňování komunálních odpadů a nakládání se stavebním odpadem na území městyse OSVĚTIMANY

Zastupitelstvo městyse Osvětimany se na svém zasedání dne 21. 12. 2015 usnesením č. 5/84/2015/Z usneslo vydat na základě § 17 odst. 2 zákona č. 185/2001 Sb., o odpadech a o změně některých dalších zákonů, ve znění pozdějších předpisů (dále jen „zákon o odpadech"), a v souladu s § 10 písm. d) a § 84 odst. 2 písm. h) zákona č. 128/2000 Sb., o obcích (obecní zřízení), ve znění pozdějších předpisů (dále jen „zákon o obcích"), tuto obecně závaznou vyhlášku:

Čl. 1
Úvodní ustanovení

Tato obecně závazná vyhláška (dále jen „vyhláška") stanovuje systém shromažďování, sběru, přepravy, třídění, využívání a odstraňování komunálních odpadů vznikajících na území městyse Osvětimany, včetně nakládání se stavebním odpadem[1)].

Čl. 2
Třídění komunálního odpadu

1) Komunální odpad se třídí na složky:

   a) *Biologické odpady rostlinného původu*
   b) *Papír,*
   c) *Plasty včetně PET lahví,*
   d) *Sklo,*
   e) *Kovy,*
   f) *Nebezpečné odpady,*
   g) *Objemný odpad,*
   h) *Směsný komunální odpad.*

2) Směsným komunálním odpadem se rozumí zbylý komunální odpad po stanoveném vytřídění podle odstavce 1 písm. a), b), c), d), e), f) a g).

[1)] Vyhláška Ministerstva životního prostředí č. 381/2001 Sb., kterou se stanoví Katalog odpadů, Seznam nebezpečných odpadů a seznamy odpadů a států pro účely vývozu, dovozu a tranzitu odpadů a postup při udělování souhlasu k vývozu, dovozu a tranzitu odpadů (Katalog odpadů)

Čl. 3
Shromažďování tříděného odpadu

1) Tříděný odpad je shromažďován do zvláštních sběrných nádob.

2) Zvláštní sběrné nádoby jsou umístěny na stanovištích, která jsou uvedena v příloze č. 1 k této vyhlášce.

3) Zvláštní sběrné nádoby jsou barevně odlišeny a označeny příslušnými nápisy:

   a) *Biologické odpady - velkoobjemový kontejner,*
   b) *Papír, barva modrá,*
   c) *Plasty, PET lahve, barva žlutá,*
   d) *Sklo bílé, barva bílá,*
   e) *Sklo barevné, barva zelená,*
   f) *Sklo tabulové, barva zelená, otevřený kontejner,*
   g) *Kovy – velkoobjemový kontejner,*
   h) *Textilní odpad, barva béžová*

4) Do zvláštních sběrných nádob je zakázáno ukládat jiné složky komunálních odpadů, než pro které jsou určeny.

Čl. 4
Sběr a svoz nebezpečných složek komunálního odpadu

1) Sběr a svoz nebezpečných složek komunálního odpadu[2)] je zajišťován minimálně dvakrát ročně jejich odebíráním na předem vyhlášených přechodných stanovištích přímo do zvláštních sběrných nádob k tomuto sběru určených. Informace o sběru jsou zveřejňovány na úřední desce úřadu městyse, webových stránkách a místním rozhlasem.

2) Shromažďování nebezpečných složek komunálního odpadu podléhá požadavkům stanoveným v čl. 3 odst. 4.

Čl. 5
Sběr a svoz objemného odpadu

1) Objemný odpad je takový odpad, který vzhledem ke svým rozměrům nemůže být umístěn do sběrných nádob, například koberce, matrace, nábytek aj..

2) Sběr a svoz objemného odpadu je zajišťován dvakrát ročně jeho odebíráním na předem vyhlášených přechodných stanovištích přímo do zvláštních sběrných nádob k tomuto účelu určených. Informace o sběru jsou zveřejňovány na úřední desce úřadu městyse, webových stránkách a místním rozhlasem.

3) Shromažďování objemného odpadu podléhá požadavkům stanoveným v čl. 3 odst. 4.

[2)] Vyhláška Ministerstva životního prostředí č. 381/2001 Sb., kterou se stanoví Katalog odpadů, Seznam nebezpečných odpadů a seznamy odpadů a států pro účely vývozu, dovozu a tranzitu odpadů a postup při udělování souhlasu k vývozu, dovozu a tranzitu odpadů (Katalog odpadů)

Čl. 6
Shromažďování směsného komunálního odpadu

1) Směsný komunální odpad se shromažďuje do sběrných nádob. Pro účely této vyhlášky se sběrnými nádobami rozumějí:
a) **typizované sběrné nádoby**, např. popelnice a kontejnery určené ke shromažďování směsného komunálního odpadu,
b) **odpadkové koše**, které jsou umístěny na veřejných prostranstvích v obci, sloužící pro odkládání drobného směsného komunálního odpadu.

2) Stanoviště sběrných nádob je místo, kde jsou sběrné nádoby trvale nebo přechodně umístěny za účelem dalšího nakládání se směsným komunálním odpadem oprávněnou osobou. Stanoviště sběrných nádob jsou individuální nebo společná pro více uživatelů.

Čl. 7
Nakládání se stavebním odpadem

1) Stavebním odpadem se rozumí stavební a demoliční odpad. Stavební odpad není odpadem komunálním.

2) Stavební odpad lze použít, předat či odstranit pouze zákonem stanoveným způsobem.

3) Pro odložení stavebního odpadu je možné objednat obecní kontejner, který bude přistaven a odvezen za úplatu. Objednávky přijímá úřad městyse. Fyzické osoby mohou využít odložení stavebního odpadu na řízenou skládku Těmice a Buchlovice.

Čl. 8
Účinnost

Tato vyhláška nabývá účinnosti 15. tým dnem následujícím po dni vyhlášení.

Mgr. Lubomír Berka
místostarosta

MĚSTYS OSVĚTIMANY -1- 687 42 Osvětimany, okr. Uherské Hradiště

Otakar Berka
starosta

Vyvěšeno na úřední desce obecního úřadu dne: 22.12.2015

ÚŘAD MĚSTYSE
687 42 Osvětimany
okr. Uherské Hradiště

Sejmuto z úřední desky obecního úřadu dne: 7. 1. 2016

ÚŘAD MĚSTYSE
687 42 Osvětimany
okr. Uherské Hradiště

Příloha č. 1

K obecné závazné vyhlášce městyse Osvětimany č. 1/2015, o stanovení systému shromažďování, sběru, přepravy, třídění, využívání a odstraňování komunálních odpadů a nakládání se stavebním odpadem na území městyse Osvětimany.

Vymezení stanovišť pro umístění sběrných nádob v obci Osvětimany

Stanoviště č. 1

Obecní dům

p. č. 85

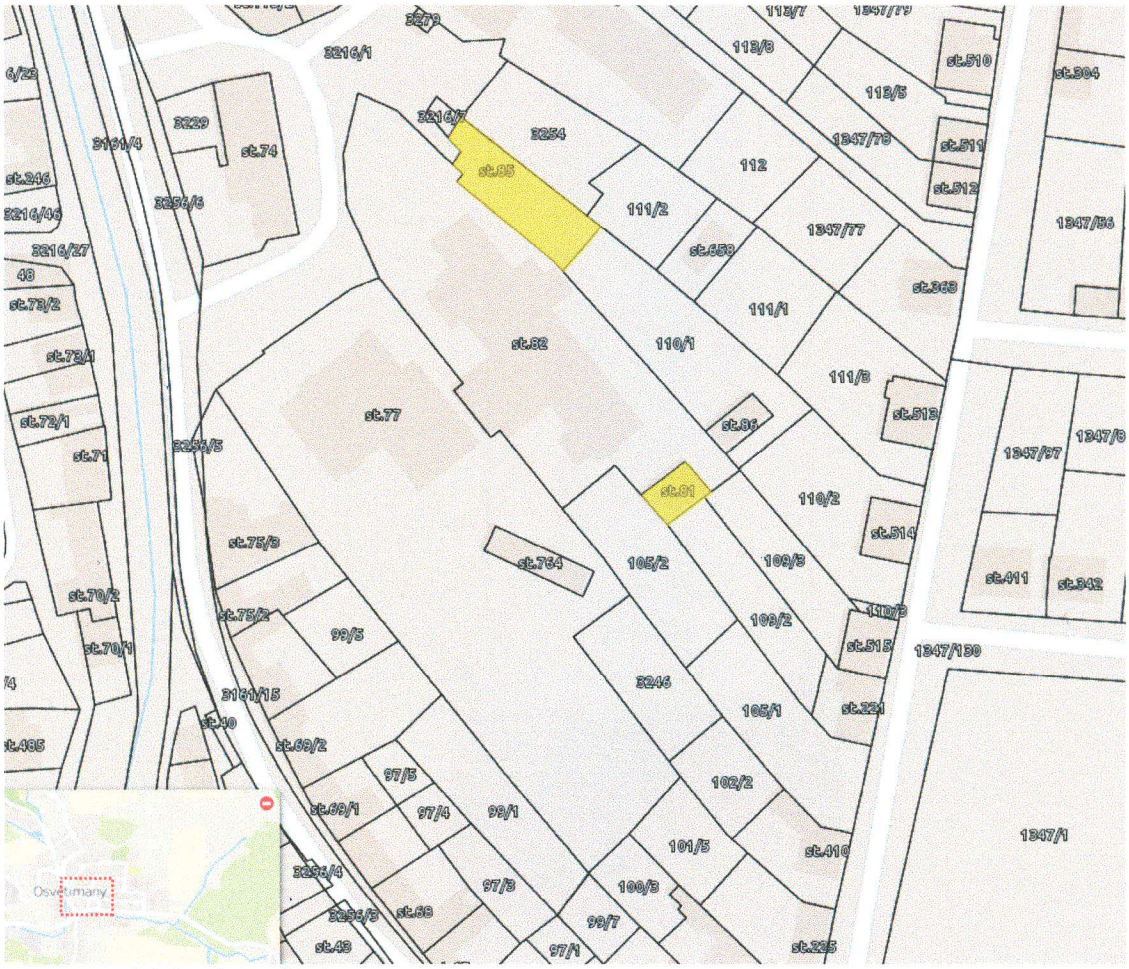

Vymezení sběrných nádob:

4 ks sběrné nádoby na plasty
3 ks sběrné nádoby na sklo bílé
1 ks sběrné nádoby na sklo barevné
1 ks malý kontejner na tabulové a okenní sklo
1 ks sběrné nádoby na papír
1 ks sběrné nádoby na textil
1 ks velký kontejner na směsný odpad
1 ks velký kontejner na železo

Stanoviště č. 2

Zábraní

p. č. 3216/18

Vymezení sběrných nádob:

3 ks sběrné nádoby na plasty
1 ks sběrné nádoby na sklo bílé
1 ks sběrné nádoby na sklo barevné
2 ks sběrné nádoby na papír
1 ks velký kontejner na směsný odpad

Stanoviště č. 3

Škola

p. č. 1347/124

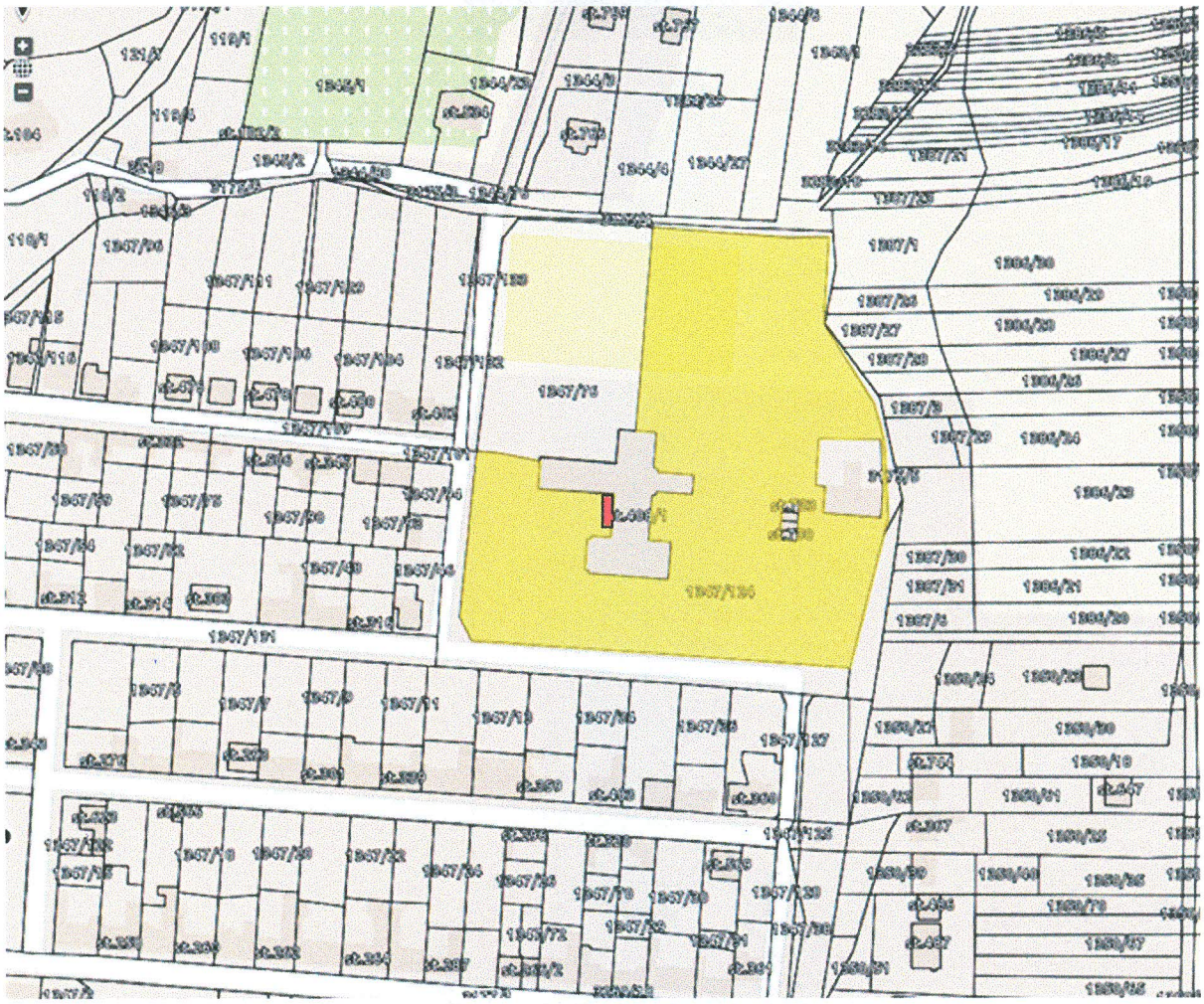

Vymezení sběrných nádob:

2 ks sběrné nádoby na plasty

Stanoviště č. 4

Kamenná horka

p. č. 3168

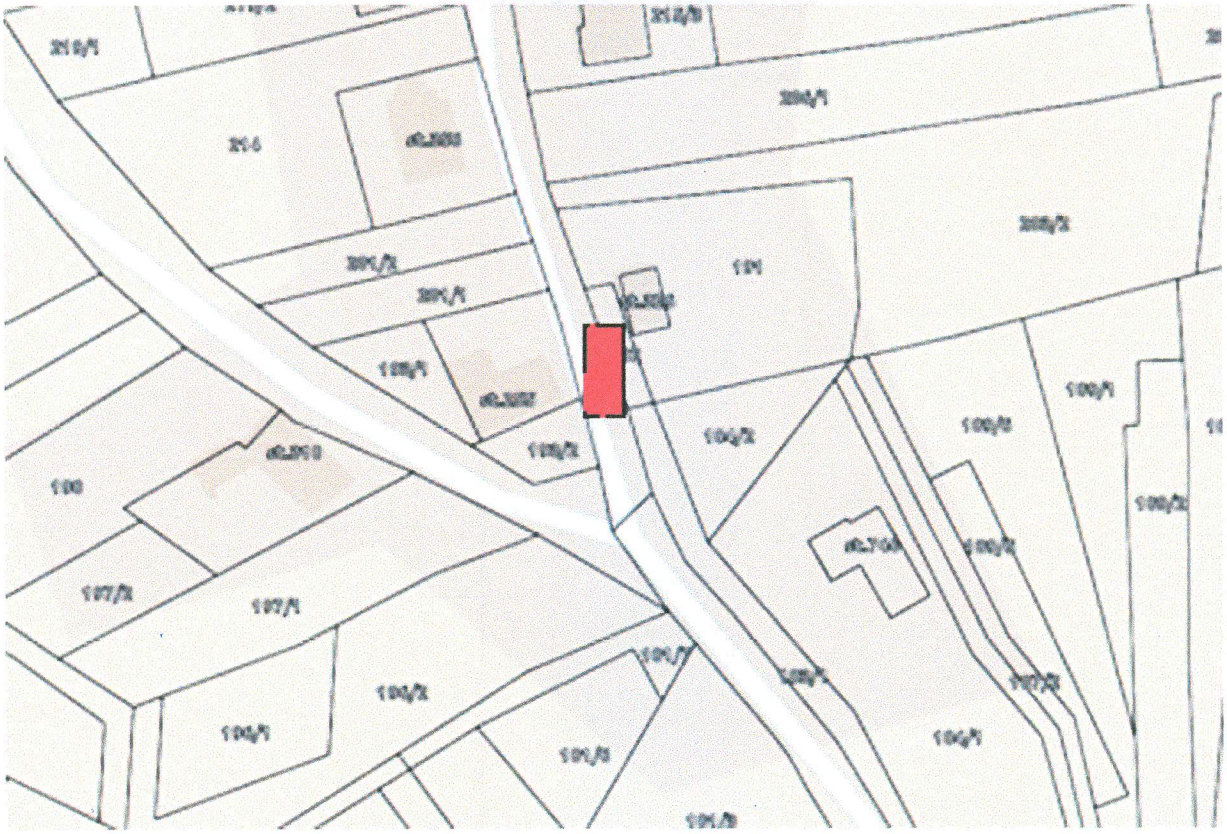

Vymezení sběrných nádob:

1 ks sběrné nádoby na plasty

1 ks sběrné nádoby na sklo bílé

1 ks sběrné nádoby na papír

Stanoviště č. 5

Koupaliště

p. č. 25/2

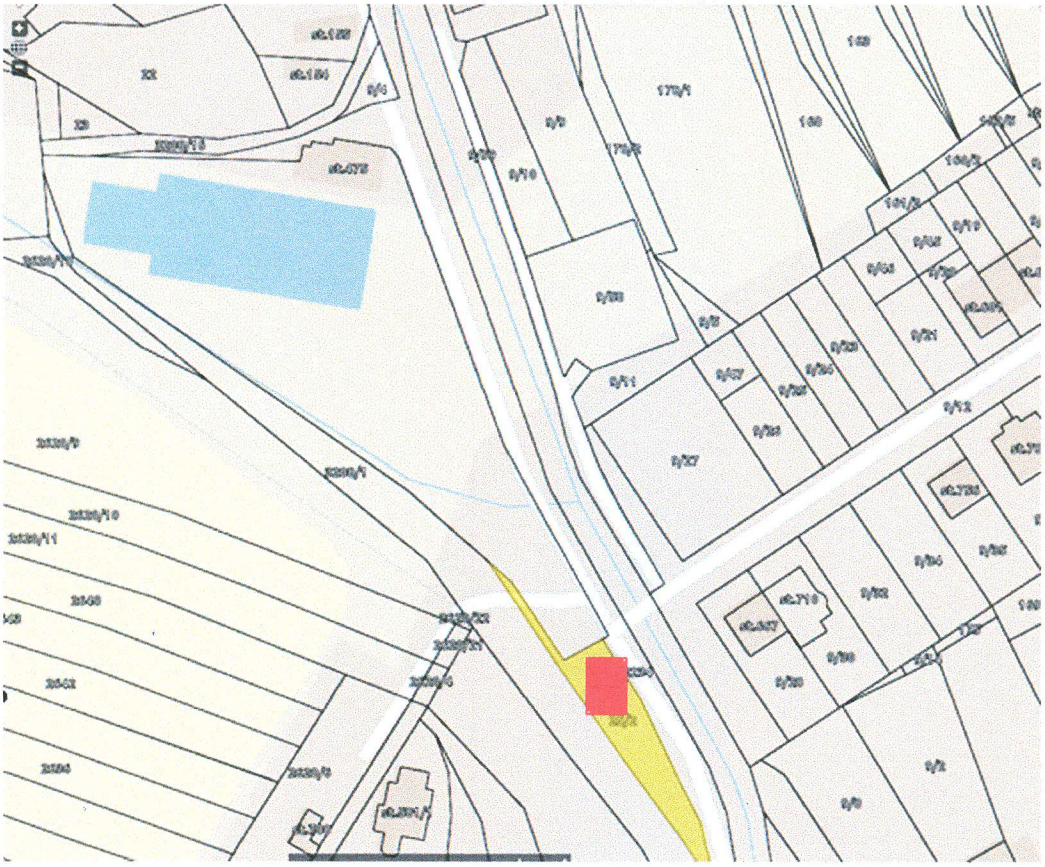

Vymezení sběrných nádob:

1 ks sběrné nádoby na plasty

1 ks velký kontejner na směsný odpad

1 ks velký kontejner na bioodpad

Stanoviště č. 6

Hřbitov u kostela

p. č. 123/1

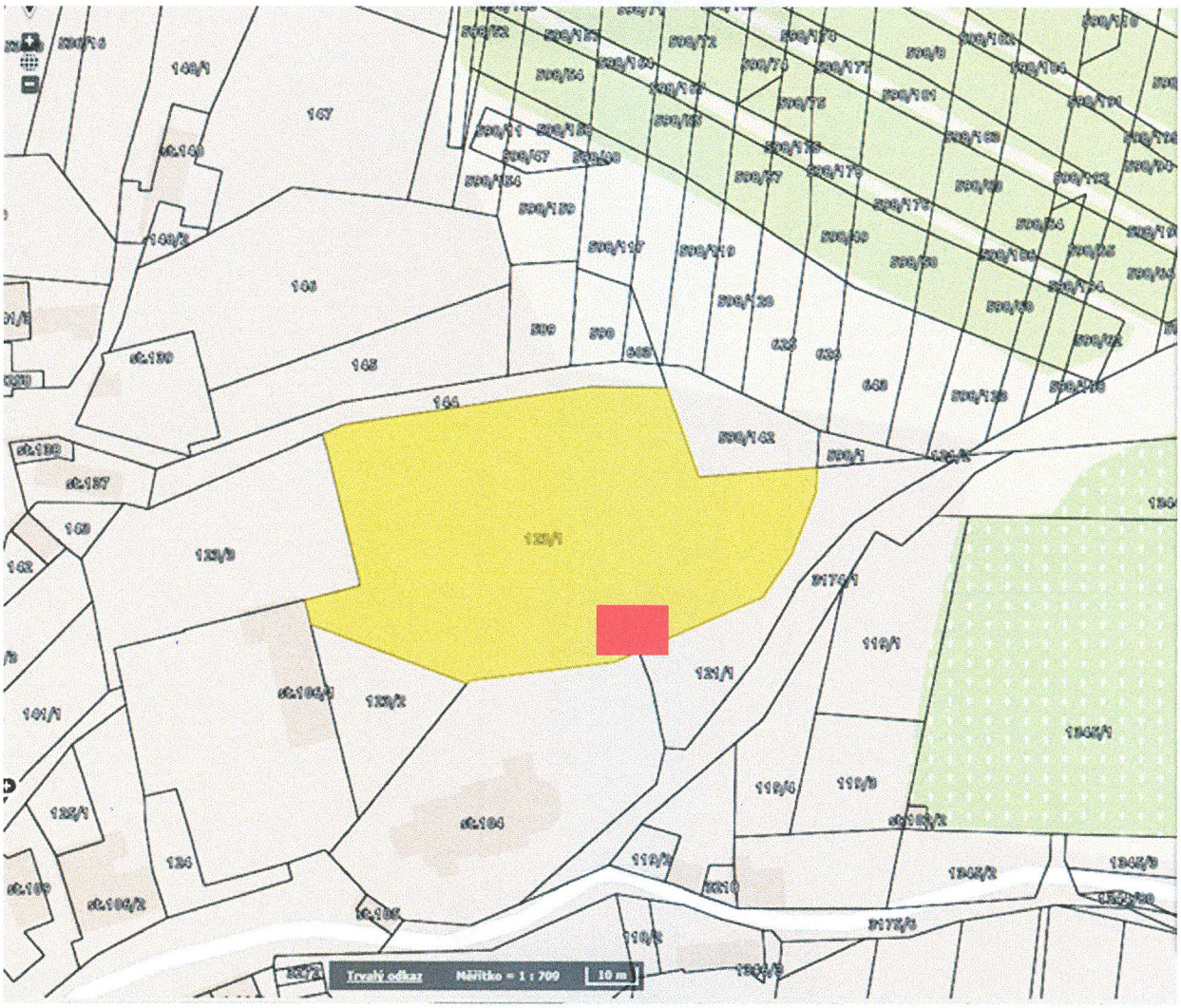

Vymezení sběrných nádob:

1 ks velký kontejner na směsný odpad

Stanoviště č. 7

Hřbitov

p. č. 1344/23

Vymezení sběrných nádob:

1 ks velký kontejner na směsný odpad

Stanoviště č. 8

Chaty OSP

p. č. 348/149

Vymezení sběrných nádob:

1 ks velký kontejner na směsný odpad

1 ks velký kontejner na bioodpad

Stanoviště č. 9

Chaty Černé Bory

p. č. 348/149

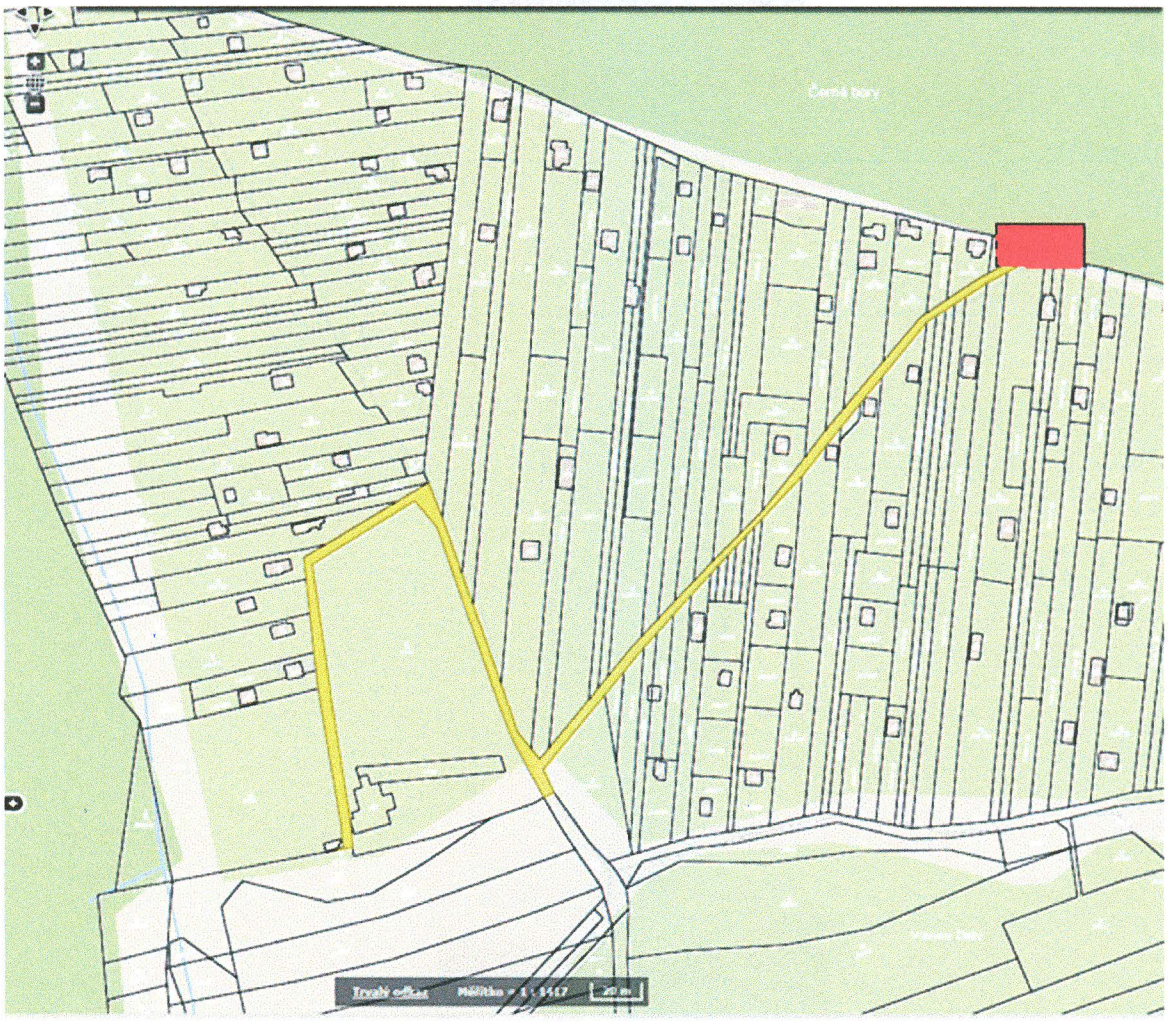

Vymezení sběrných nádob:

1 ks velký kontejner na směsný odpad

Stanoviště č. 10

Chaty U Křehule

p. č. 3164

Vymezení sběrných nádob:

1 ks velký kontejner na směsný odpad