

Váš dopis zn.:
Ze dne:
Naše č. j.: MUUH-SŽP/84775/2024/SmJ
Spisová zn.: Spis/ 13497/2024
Počet listů/příloh: 2/0
Vyřizuje: Ing. Jan Srnský
Telefon: +420572525851
E-mail: jan.srnsky@mesto-uh.cz
Datum: 19.09.2024



Viz rozdělovník

VEŘEJNÁ VYHLÁŠKA OPATŘENÍ OBECNÉ POVAHY

Městský úřad Uherské Hradiště, odbor stavebního úřadu a životního prostředí, oddělení vodoprávního úřadu a životního prostředí, jako věcně a místně příslušný orgán státní správy lesů příslušný podle § 61 odst. 1 písm. c) zákona č. 128/2000 Sb., o obcích (obecní zřízení), ve znění pozdějších předpisů, a příslušný podle § 48 odst. 2 písm. j) zákona č. 289/1995 Sb., o lesích a o změně a doplnění některých zákonů (lesní zákon), ve znění pozdějších předpisů, v souladu s ustanovením § 19 odst. 4 lesního zákona, vydává bez řízení o návrhu opatření obecné povahy, kterým

**v zájmu bezpečnosti fyzických osob
dočasně vylučuje (zakazuje) vstup do lesa.**

Vymezení území:

1. Vyloučení vstupu osob do lesa se vztahuje na pozemky určené k plnění funkcí lesa v plném rozsahu na těchto katastrálních územích:

| Katastrální území: | Kód k.ú. |
|-------------------------------|----------|
| Chylice | 716189 |
| Kněžpole u Uherského Hradiště | 667102 |
| Kostelany nad Moravou | 670031 |
| Kunovice u Uherského Hradiště | 677345 |
| Kvačice | 773115 |
| Nedakonice | 702145 |
| Ostrožská Nová Ves | 716201 |
| Ostrožské Předměstí | 773123 |
| Uherský Ostroh | 773131 |

2. Vyloučení vstupu osob do lesa se vztahuje na pozemky určené k plnění funkcí lesa v dílčím rozsahu na těchto katastrálních územích:

| Katastrální území: | Kód k.ú. | rozsah omezení |
|--------------------|----------|----------------|
| Buchlovice | 615625 | Příloha č. 1 |
| Polešovice | 725251 | Příloha č. 2 |

Účinnost a platnost opatření obecné povahy:

Opatření obecné povahy nabývá účinnosti dnem vyvěšení na úřední desce města Uherské Hradiště a má platnost od 19.09.2024 do 31.10.2024.

Opatření obecné povahy se nevztahuje na:

- Vlastníky a nájemce pozemků a na správce státního majetku a pozemků. Tyto subjekty mohou do vymezené oblasti vstupovat pouze za účelem provádění hospodářské činnosti.
- Zástupce příslušných orgánů státní správy a samosprávy.
- Nejsou dotčena práva a povinnosti osob, které vykonávají činnosti povolené zvláštními předpisy (např. Hasičský záchranný sbor, Policie České republiky, apod.).

Odůvodnění:

Podle § 19 odst. 4 lesního zákona může orgán státní správy lesů v zájmu zdraví nebo bezpečnosti fyzických osob vydat opatření obecné povahy o dočasném vyloučení vstupu do lesa na dobu nejdéle 3 měsíců. Hrozí-li bezprostřední ohrožení zdraví nebo bezpečnosti osob, vydá orgán státní správy lesů opatření obecné povahy bez řízení o jeho návrhu a opatření obecné povahy nabývá účinnosti dnem vyvěšení veřejné vyhlášky. O vydání opatření obecné povahy uvědomí orgán státní správy lesů dotčené osoby také způsobem v místě obvyklým. Orgán státní správy lesů může prodloužit platnost opatření obecné povahy, jsou-li splněny podmínky pro jeho vydání, a to i opakovaně, vždy však nejdéle na dobu 3 měsíců.

Podle § 19 odst. 5 lesního zákona v případě, že bylo opatření obecné povahy vydáno bez řízení o jeho návrhu, mohou být písemně odůvodněné námitky proti tomuto opatření obecné povahy podány ve lhůtě 5 pracovních dnů ode dne jeho zveřejnění.

Ve správním obvodu obecního úřadu obce s rozšířenou působností Uherské Hradiště dosáhly srážkové úhrny od ranních hodin 12.09.2024 do ranních hodin 17.09.2024 až 250 mm. Na řece Moravě orgán ORP Uherské Hradiště vyhlásil III. stupeň povodňové aktivity (stav ohrožení) dne 15.09.2024. Vzhledem k vysokým srážkovým úhrnům došlo k podmáčení lesních porostů a v nivách vodních toků i k zaplavení lesa, ve velkém rozsahu zejména v nivě řeky Moravy.

Kvůli těmto okolnostem může být při vstupu a pohybu v podmáčených i zaplavených částech lesa, ale i na lesních cestách, ohrožena bezpečnost i zdraví osob pády stromů nebo jejich částí. K vyvracení stromů může docházet jak v silně podmáčených a zaplavených nivách toků, tak i na svažitéch pozemcích. Ve velké míře lze očekávat pády jasanů napadených nektrózou jasanu.

Pády stromů již byly zaznamenány v lesních porostech v katastrálním území Buchovice ve velkém rozsahu. Části tohoto katastrálního území proto byly přiřazeny jako velmi nebezpečné k ostatním územím, ač se nejedná o nivu řeky Moravy. Zde vzniká nebezpečí kombinací prudkých svahů, nestabilního podloží a velkého podmáčení.

S ohledem na rychlý vznik současné situace způsobené trvalým několikadenním deštěm a s tím souvisejícím podmáčením pozemků a vzestupem hladin vodních toků rozhodl orgán státní správy lesů o vydání opatření obecné povahy bez řízení o jeho návrhu. Jedná se o nenadálou a nepředvídatelnou situaci.

Protože v následujících dnech očekáváme počasí bez srážek, pokles hladin ve vodních tocích a postupné vysychání půdy, byla platnost opatření obecné povahy stanovena pouze do konce měsíce října, aby vlastníci lesů byli schopni zajistit nejhůře zasažené oblasti. Z výše uvedených důvodů (ohrožení bezpečnosti a zdraví osob pádem stromů rostoucích na podmáčené půdě) orgán státní správy lesů Městského úřadu Uherské Hradiště rozhodl z moci úřední o vydání opatření obecné povahy o vyloučení vstupu do lesa podle § 19 odst. 4 lesního zákona.

V případě, že by nebezpečí přetrvávalo dále a nebylo by možno jej eliminovat, může dojít k prodloužení tohoto opatření v nezbytně nutném rozsahu.

Poučení účastníků

Písemně odůvodněné námitky proti tomuto opatření obecné povahy mohou být podány na Městský úřad Uherské Hradiště, odbor životního prostředí, ve lhůtě 5 pracovních dnů ode dne jeho zveřejnění.

Podle § 173 odst. 2 zákona č. 500/2004 Sb., správní řád, ve znění pozdějších předpisů (dále jen „správní řád“), nelze proti opatření obecné povahy podat opravný prostředek.

Podle § 174 správního řádu lze soulad opatření obecné povahy s právními předpisy posoudit v přezkumném řízení. Usnesení o zahájení přezkumného řízení lze vydat do 1 roku od účinnosti opatření. Účinky rozhodnutí v přezkumném řízení nastávají od dne jeho právní moci.

Ing. Rostislav Novosad
vedoucí odboru stavebního úřadu a životního prostředí

Přílohy:

Příloha č. 1 – rozsah vyloučení vstupu do lesa v k.ú. Buchlovice

Příloha č. 2 – rozsah vyloučení vstupu do lesa v k.ú. Polešovice

Toto oznámení musí být vyvěšeno po celou dobu platnosti na úřední desce, tedy do 31.10.2024.

Vyvěšeno:

Sňato:

Rozdělovník:

Městys Buchlovice, 00290866, náměstí Svobody 800, 687 08 Buchlovice,
Obec Kněžpole, 00291013, Kněžpole 125, 687 12 Kněžpole,
Obec Kostelany nad Moravou, 00291048, Kostelany nad Moravou 19, 686 01 Kostelany nad Moravou,
Město Kunovice, 00567892, náměstí Svobody 361, 686 04 Kunovice,
Obec Nedakonice, 00291153, Nedakonice 33, 687 38 Nedakonice,
Obec Ostrožská Nová Ves, 00291200, Dědina 161, 687 22 Ostrožská Nová Ves,
Městys Polešovice, 00291251, Polešovice 242, 687 37 Polešovice,
Město Uherský Ostroh, 00291480, Zámecká 24, 687 24 Uherský Ostroh,
Město Uherské Hradiště, 00291471, Masarykovo náměstí 19, 686 01 Uherské Hradiště.

Na vědomí:

Obec Stříbrnice, 00542229, Stříbrnice 124, 687 09 Stříbrnice,
Obec Medlovice, 00362174, Medlovice 140, 687 41 Medlovice,
Městys Osvětimany, 00291218, Osvětimany 350, 687 42 Osvětimany

Digitálně podepsal Ing. Rostislav
Novosad
Datum: 19.09.2024 12:44:54 +02:00

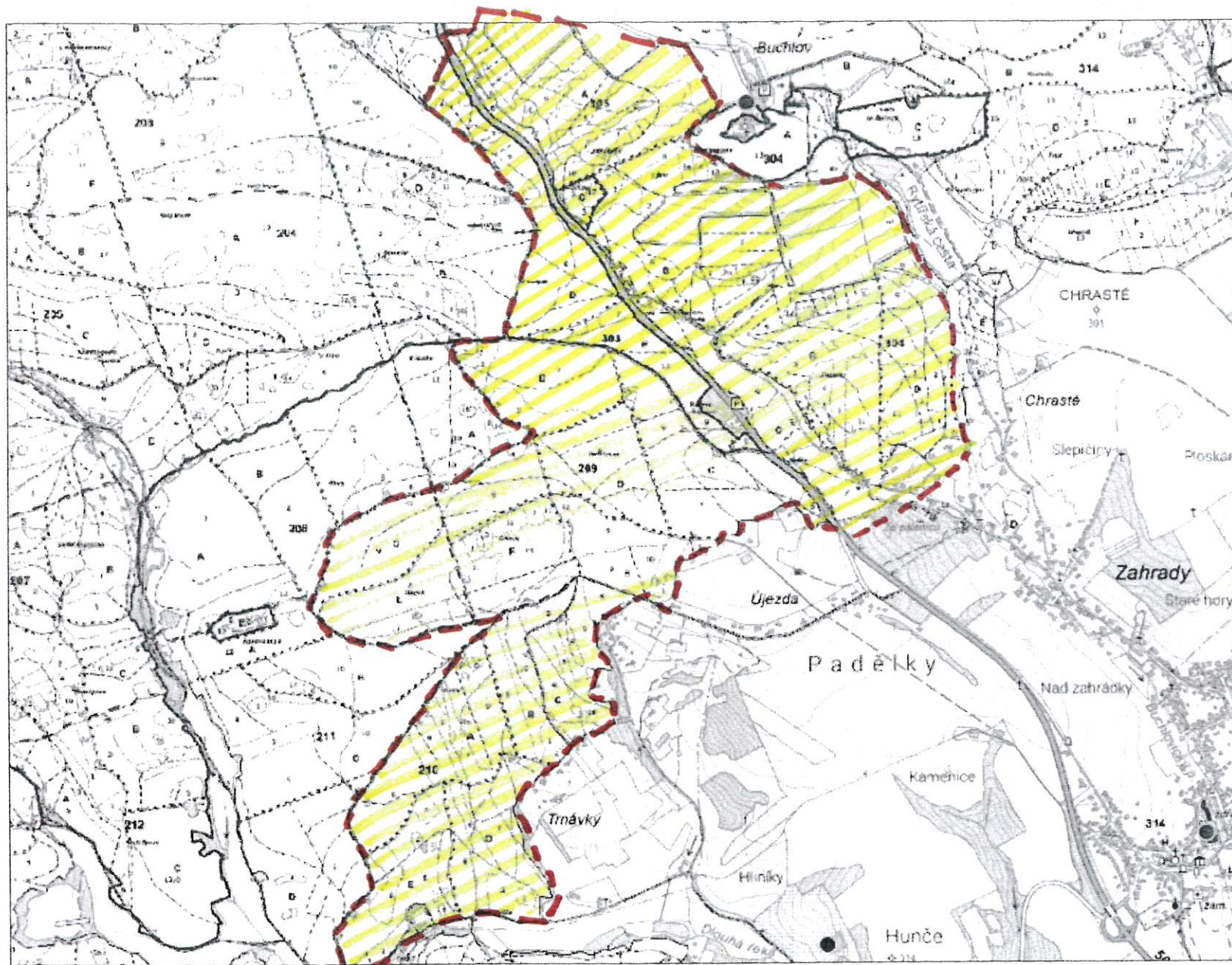

Příloha č. 1 - část 1

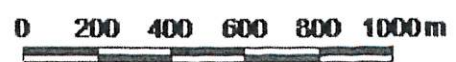

1 : 20 000

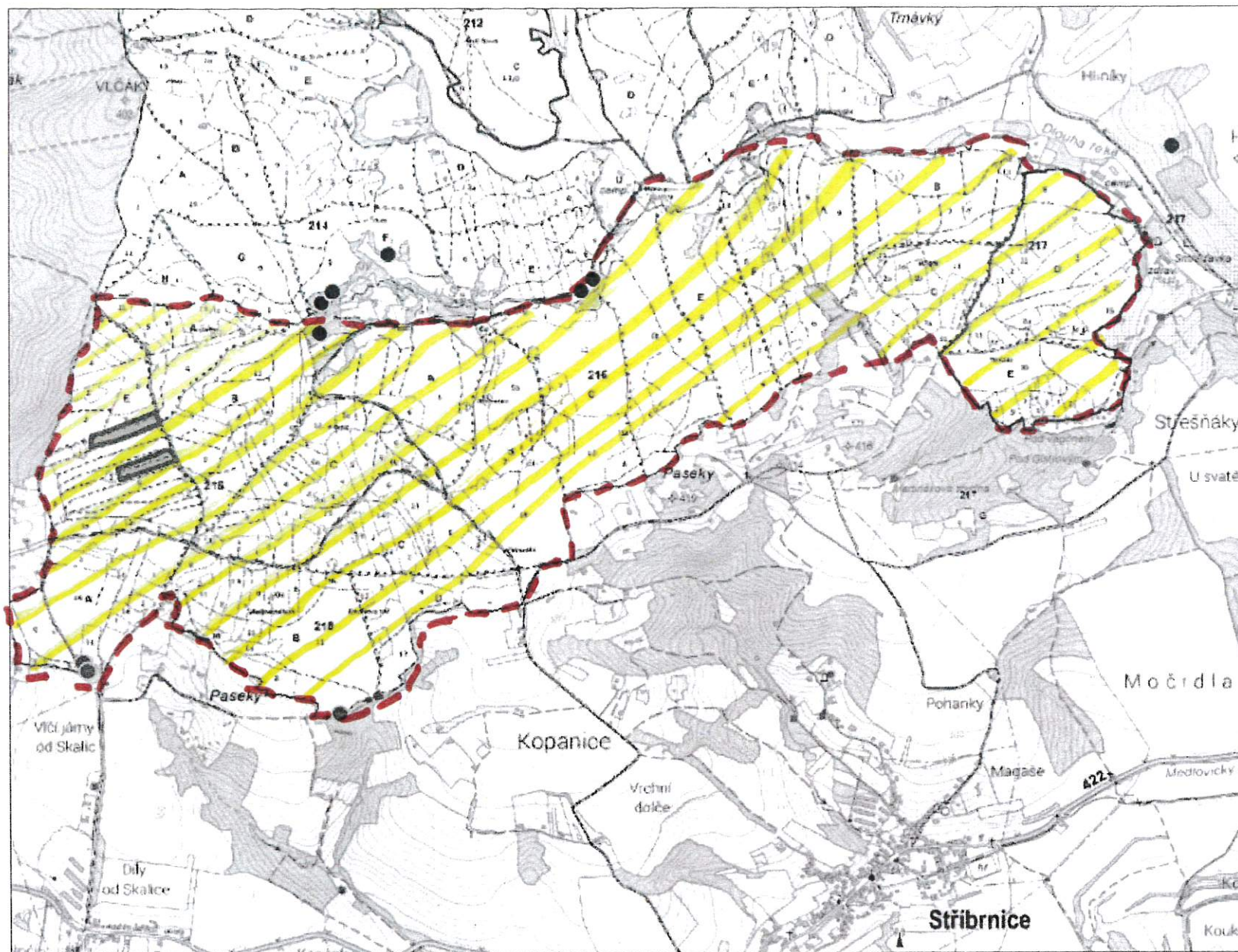

0 200 400 600 800 1000m

1 : 20 000

Polešovice
725251

Nedakonice
Nedakonice
702145

Příloha č. 2

Zákaz vstupu

